

Manuell Installation av Microsoft Exchange konto i Outlook 2007.

1. Gå till kontrollpanelen och dubbelklicka på ikonen e-post/mail

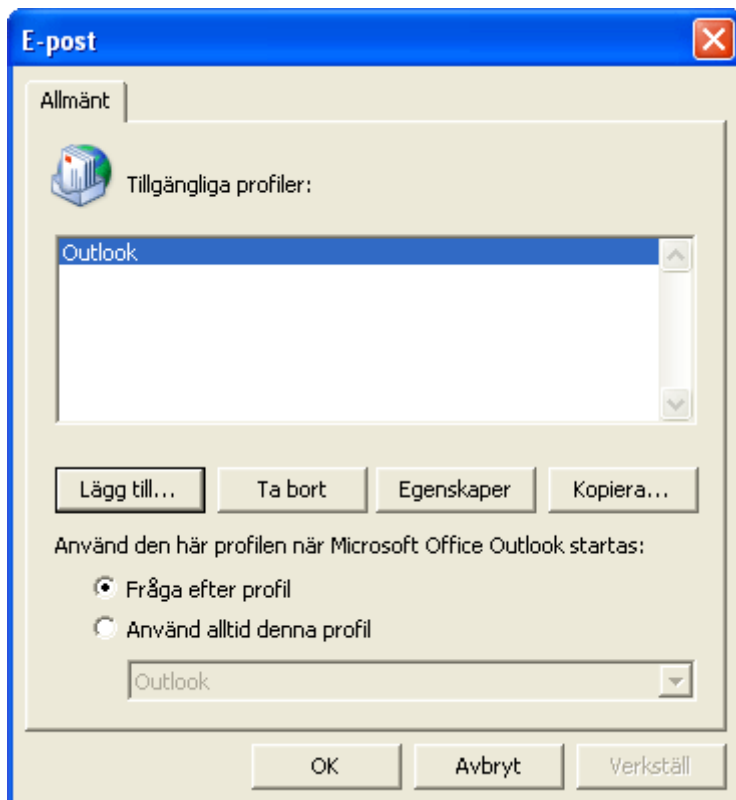

2. Om ni redan har ett Exchange konto måste ni installera en ny profil, klicka på "Visa profiler".
(Om detta är det enda kontot klickar ni på "e-postkonton", därefter "nytt e-postkonto" och går vidare till steg 4.)

3. Kryssa i "fråga efter profil", klicka sedan på "Lägg till". Namnge den nya profilen och klicka på "ok. Rutan "lägg till nytt e-post konto" skall nu öppnas (Hoppa till steg 5)

4. Välj "Microsoft Exchange" och klicka sedan på "Nästa"

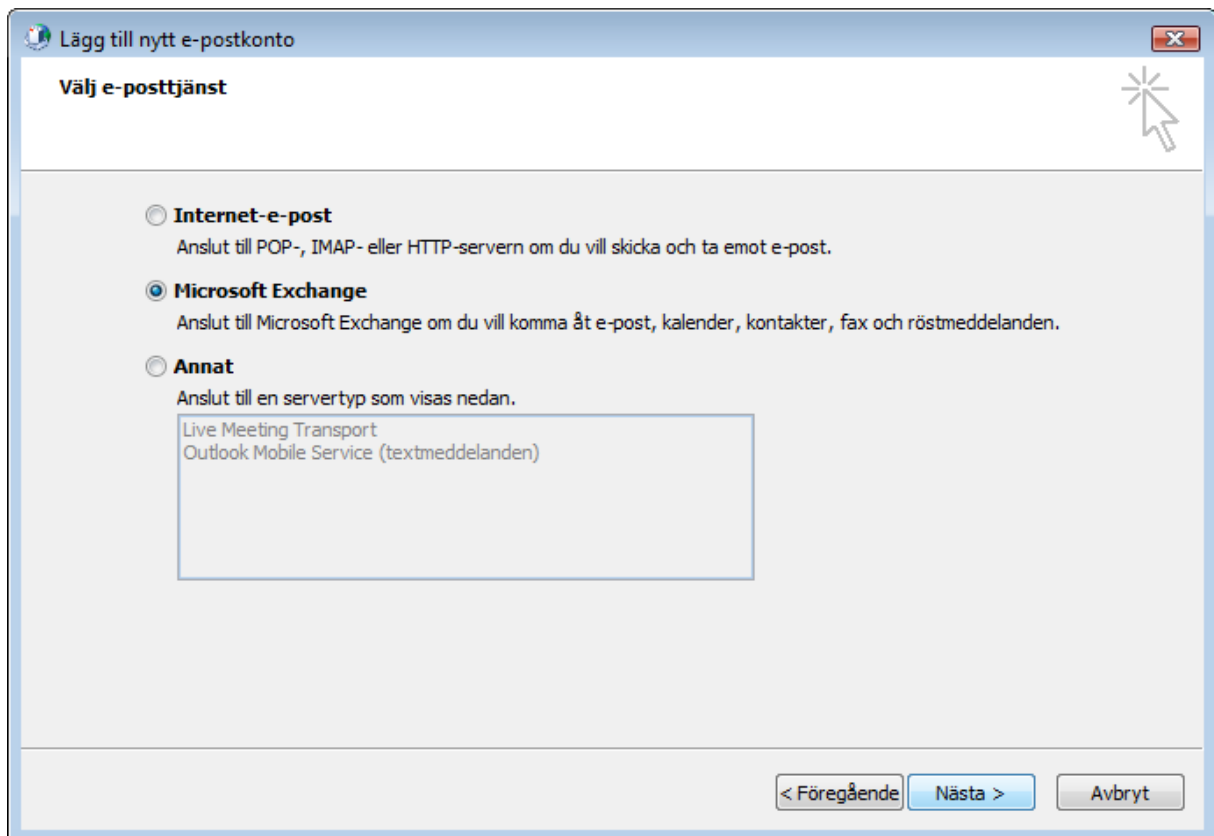

5. Kryssa i rutan "Konfigurera serverinställningar eller ytterligare servertyper manuellt" och klicka på "nästa"

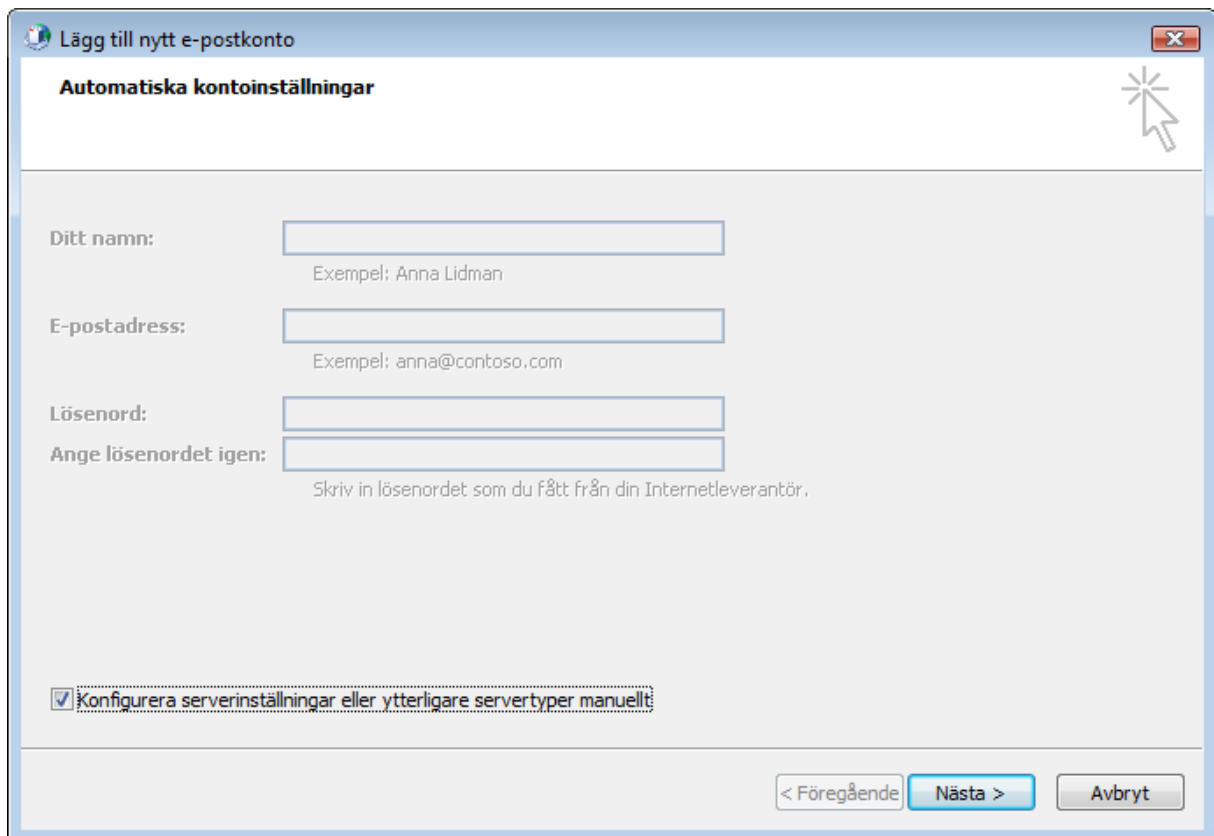

Lägg till nytt e-postkonto

Automatiska kontoinställningar

Ditt namn:
Exempel: Anna Lidman

E-postadress:
Exempel: anna@contoso.com

Lösenord:

Ange lösenordet igen:
Skriv in lösenordet som du fått från din Internetleverantör.

Konfigurera serverinställningar eller ytterligare servertyper manuellt

< Föregående **Nästa >** Avbryt

6. I rutan "Exchange server" anger ni "excasum01.hmc.local" i rutan användarnamn anger ni er e-postadress. Klicka sedan på "Fler inställningar"

Lägg till nytt e-postkonto

Inställningar för Microsoft Exchange

Ange den nödvändiga informationen om du vill ansluta till Microsoft Exchange.

Ange namnet på Microsoft Exchange-servern. Kontakta systemadministratören om du vill ha mer information.

Microsoft Exchange-server:

Använd cachelagrat Exchange-läge

Ange namnet på den postlådan som administratören har installerat åt dig. Namnet på postlådan är vanligtvis ditt användarnamn.

Användarnamn:

7. Klicka "ok" i rutan som kommer upp

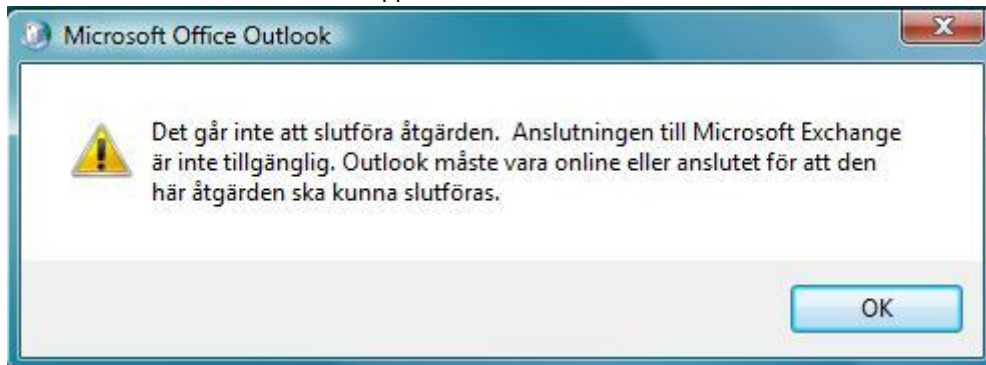

8. Klicka på "avbryt" i rutan som kommer upp

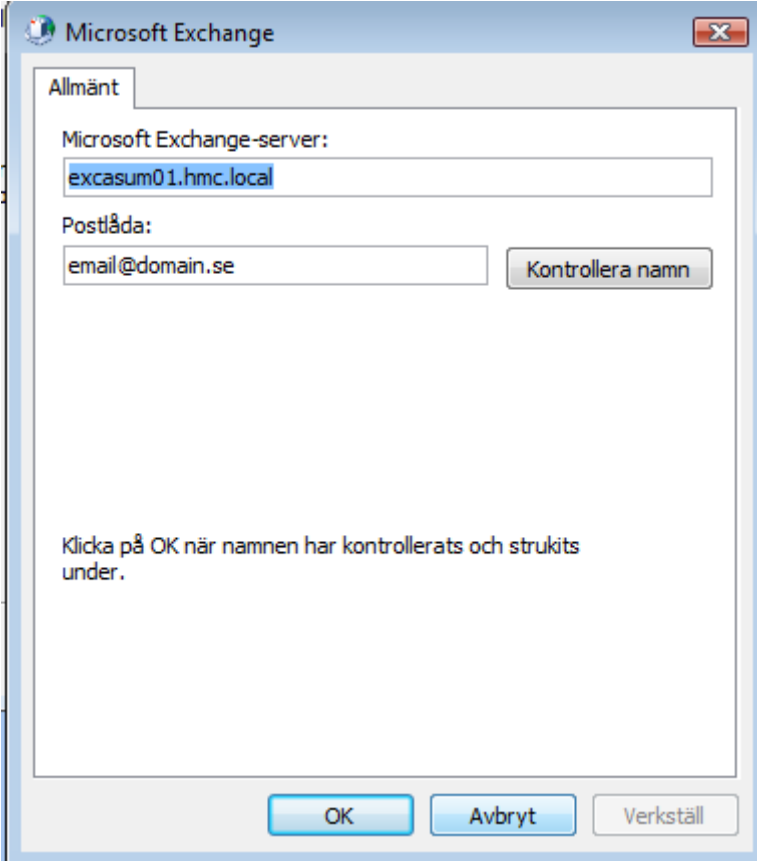

Microsoft Exchange

Allmänt

Microsoft Exchange-server:
excasum01.hmc.local

Postlåda:
email@domain.se

Kontrollera namn

Klicka på OK när namnen har kontrollerats och strukits under.

OK Avbryt Verkställ

9. Klicka på fliken "anslutning". Kryssa i rutan "Anslut till Microsoft Exchange med http" och klicka sedan på rutan "Proxyinställningar för Exchange"

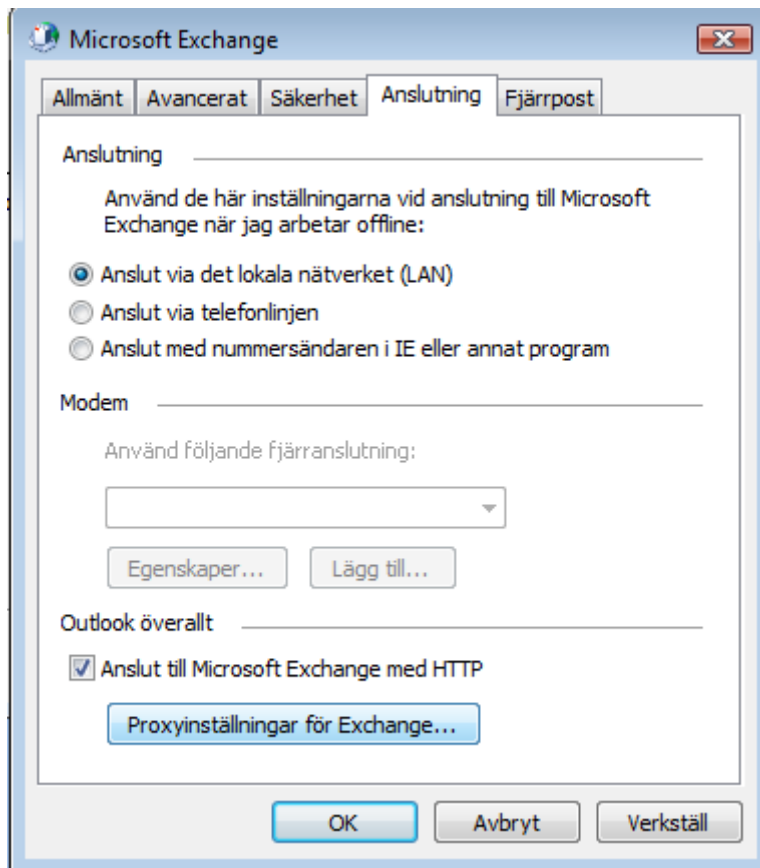

10. I rutan "Använd den här URL:en vid anslutning till proxyservern för Exchange" anger ni "mail.make-it.mobi".
Kryssa i rutan "Anslut endast till proxyserverar som har följande....." och ange "msstd:mail.make-it.mobi"
Kryssa i rutan "I snabba nätverk anslut först med http sedan med TCP/IP"
Kryssa i rutan "I långsamma nätverk anslut först med http sedan med TCP/IP"
I rutan "Använd den här autentisering vid anslutning till proxyservern för Exchange" skall ni markera "Grundläggande autentisering" Klicka därefter på "OK" och "OK" igen.

Proxyinställningar för Microsoft Exchange

Microsoft Office Outlook kan kommunicera med Microsoft Exchange via Internet med kapslade RPC-anrop (Remote Procedure Calls) i HTTP-paket. Välj det protokoll och den metod för identitetsverifiering som du vill använda. Kontakta Exchange-administratören om du inte känner till vilka alternativ du ska använda.

Anslutningsinställningar

Använd den här URL:en vid anslutning till proxyservern för Exchange:

https:// mail.make-it.mobi

Anslut endast med SSL

Anslut endast till proxyserverar som har följande säkerhetsobjektsnamn i certifikatet:

msstd:mail.make-it.mobi

I snabba nätverk, anslut först med HTTP och sedan med TCP/IP

I långsamma nätverk, anslut först med HTTP och sedan med TCP/IP

Autentiseringsinställningar för proxyserver

Använd den här autentiseringen vid anslutning till proxyservern för Exchange:

Grundläggande autentisering

OK Avbryt

11. Klicka på "kontrollera namn".

I inloggningsrutan som kommer upp anger ni er e-post adress samt lösenord och klickar på "OK".

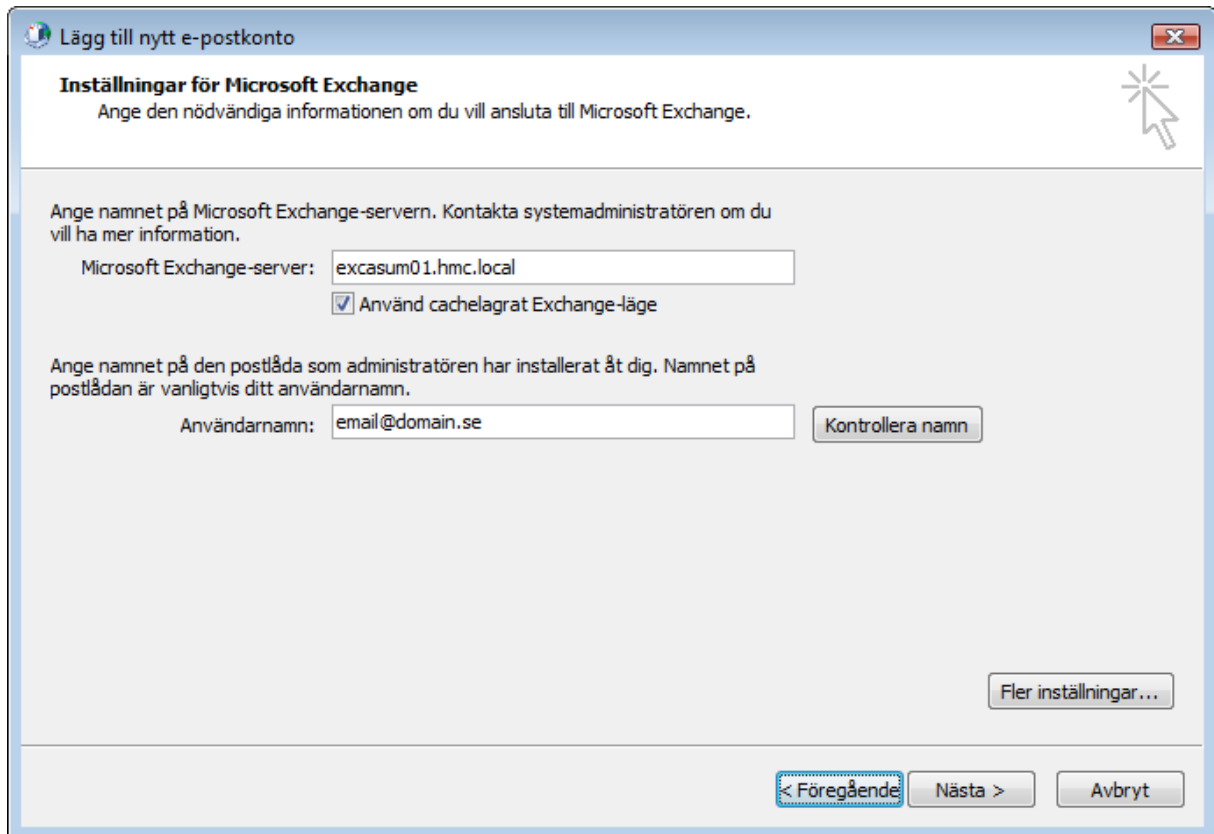

The first section asks for the Microsoft Exchange server name: "Ange namnet på Microsoft Exchange-servern. Kontakta systemadministratören om du vill ha mer information." (Enter the name of the Microsoft Exchange server. Contact the system administrator if you want more information.) The text box contains "excasum01.hmc.local". A checkbox "Använd cachelagrat Exchange-läge" (Use cached Exchange mode) is checked.

The second section asks for the email name: "Ange namnet på den postlåda som administratören har installerat åt dig. Namnet på postlådan är vanligtvis ditt användarnamn." (Enter the name of the mailbox that the administrator has installed for you. The mailbox name is usually your user name.) The text box contains "email@domain.se". A "Kontrollera namn" (Check name) button is next to it.

At the bottom right, there is a "Fler inställningar..." (More settings...) button. At the very bottom, there are navigation buttons: "< Föregående" (Previous), "Nästa >" (Next), and "Avbryt" (Cancel).

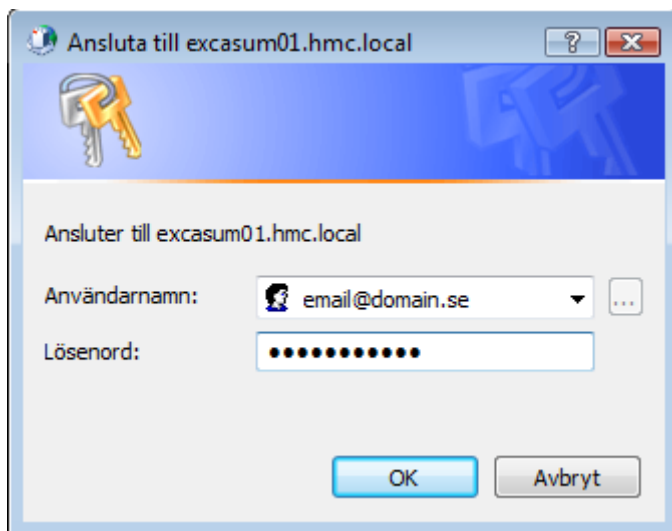

The instructions read: "Ansluter till excasum01.hmc.local" (Connecting to excasum01.hmc.local).

The "Användarnamn:" (User name) field contains "email@domain.se" and has a dropdown arrow and an ellipsis button to its right.

The "Lösenord:" (Password) field is filled with ten black dots.

At the bottom, there are two buttons: "OK" and "Avbryt" (Cancel).

12. Klicka sedan på "slutför". Du är nu klar med installationen.

